La profession

Réviseurs d'entreprises (personnes physiques)

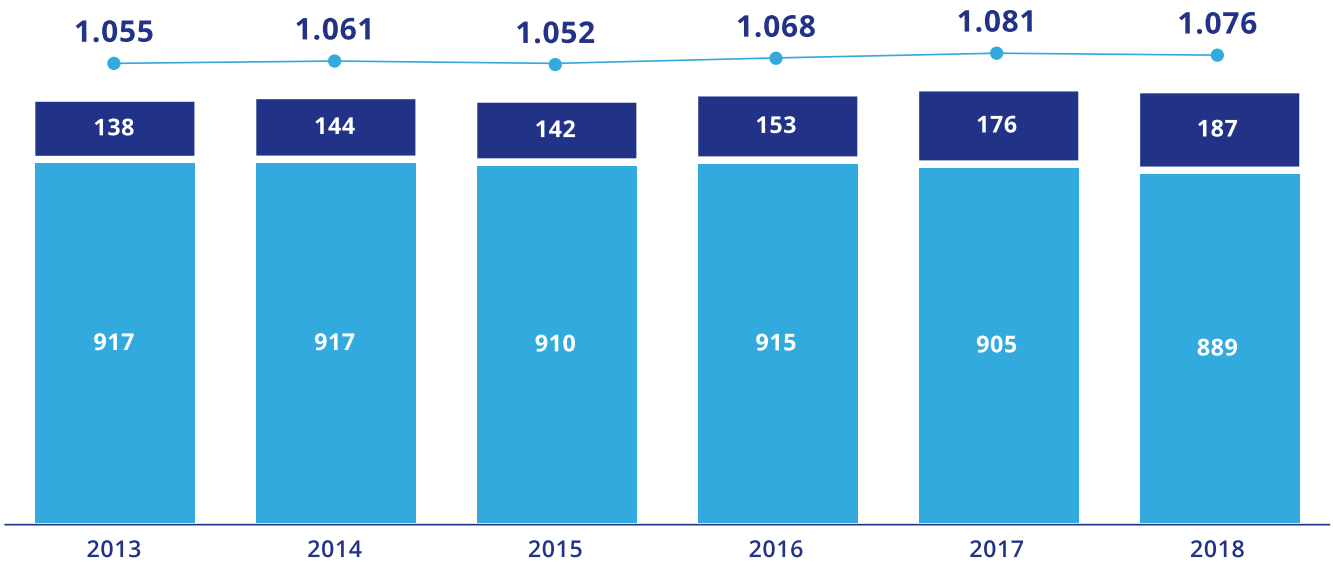

- Réviseurs d'entreprises exerçant des missions révisorales
- Réviseurs d'entreprises se déclarant empêchés d'exercer des missions révisorales
- **Total**

Nombre de réviseurs d'entreprises au 31/12/2018
Source : Registre public au 31/12/2018

Cabinets de révision

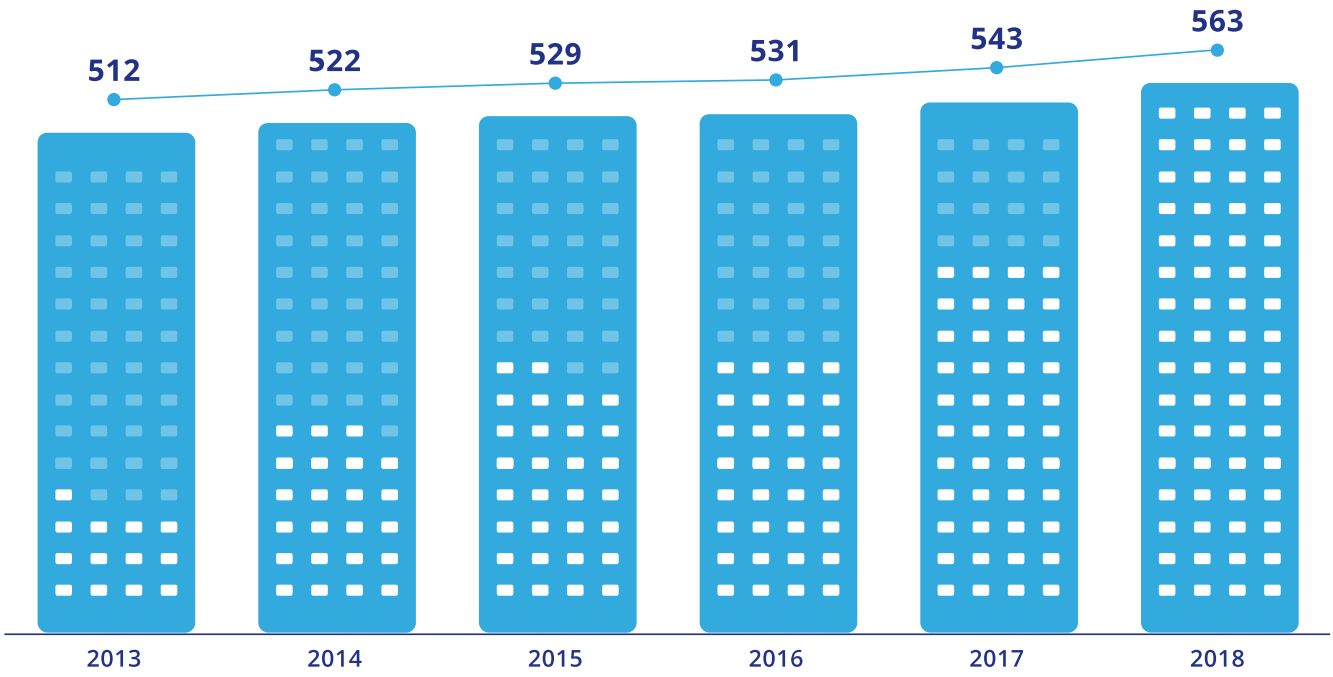

Nombre de cabinets de révision au 31/12/2018
Source : Registre public au 31/12/2018

Repartition par tranche d'age

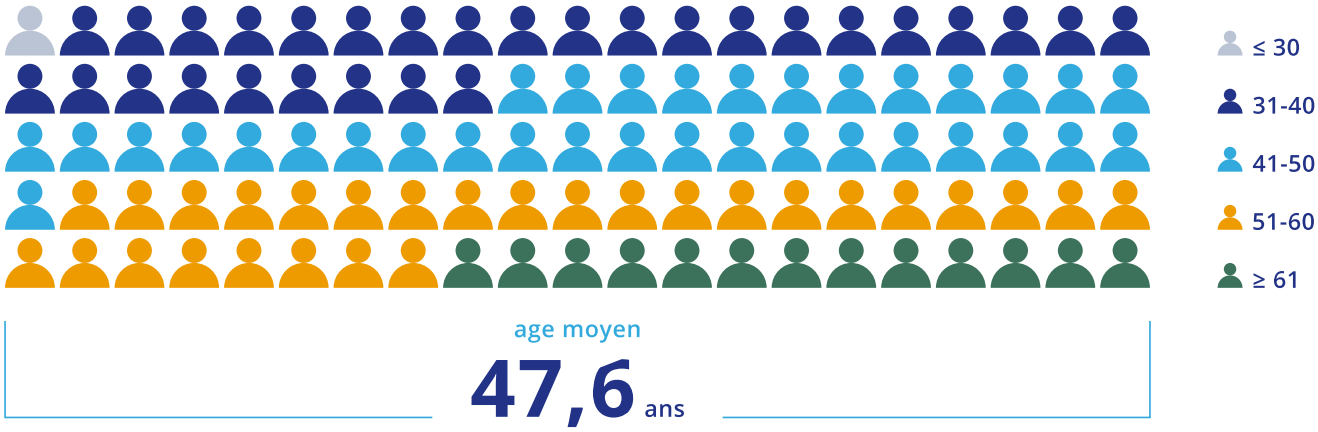

Repartition hommes-femmes

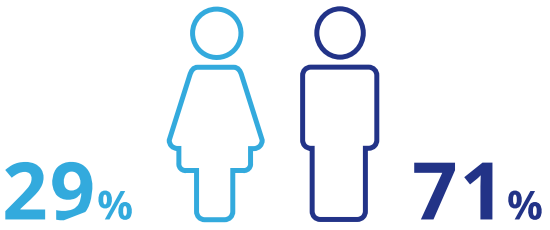

Repartition linguistique
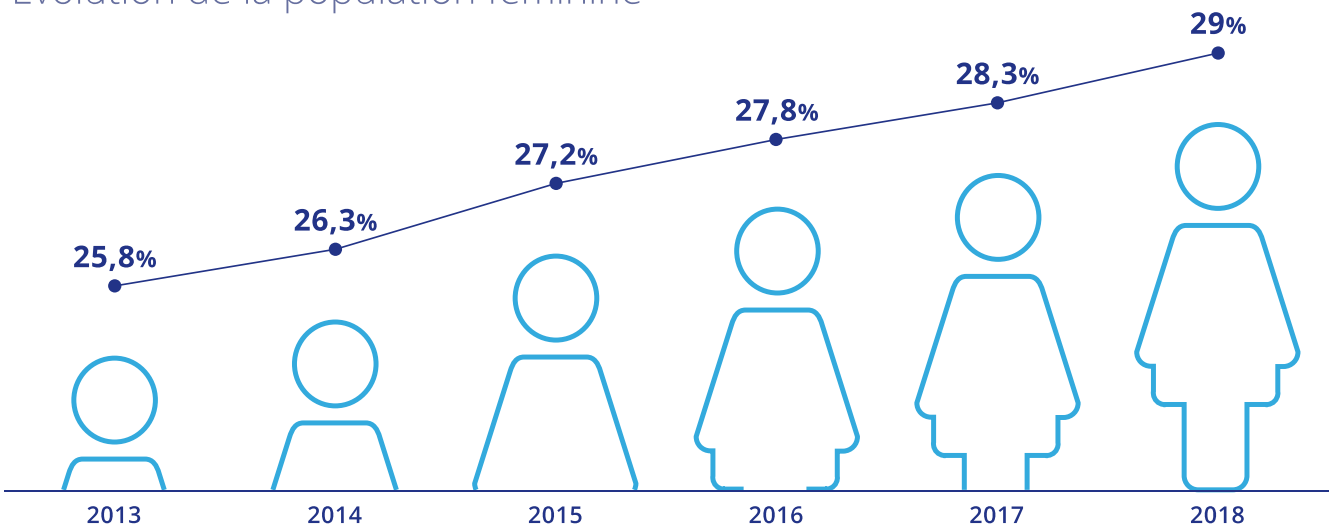
Evolution de la population feminine